







kraan die de hoeveelheid en stroomsnelheid van het koude beregeningswater regelt

NAJADE

NAJADE BEREGENINGSINSTALLATIES

Sinds 1997 wordt onder de naam Najade , in eigen beheer beregeningsinstallaties gebouwd. In de afgelopen jaren zijn er al heel wat types de revue gepasseerd. Waaronder pompsets met een open omkasting , maar ook pompsets verkrijgbaar met een geluidsarme omkasting, die een zeer laag geluidsniveau bereiken.

Najade PC 80/4/3 of 80/4/4	
Najade DE T4 80/4/3 of 80/4/4	
Najade CNH T4 80/4/4	
Najade FTP T4 80/4/3 of 80/4/4	
Najade FTP T6 100/2 of 100/3	

De Motor

In de Najade installaties heeft u de keuze uit FTP/Iveco, Deutz en Perkins motoren.



De Warmtewisselaar

In de omkasting bevindt zich aan de voorzijde van de motor een warmtewisselaar. Deze koelt de warme koelvloeistof uit de motor. Dit gebeurt door middel van het koude beregeningswater langs de warme koelvloeistof te pompen. De temperatuur is bij de fabricage ingesteld middels een

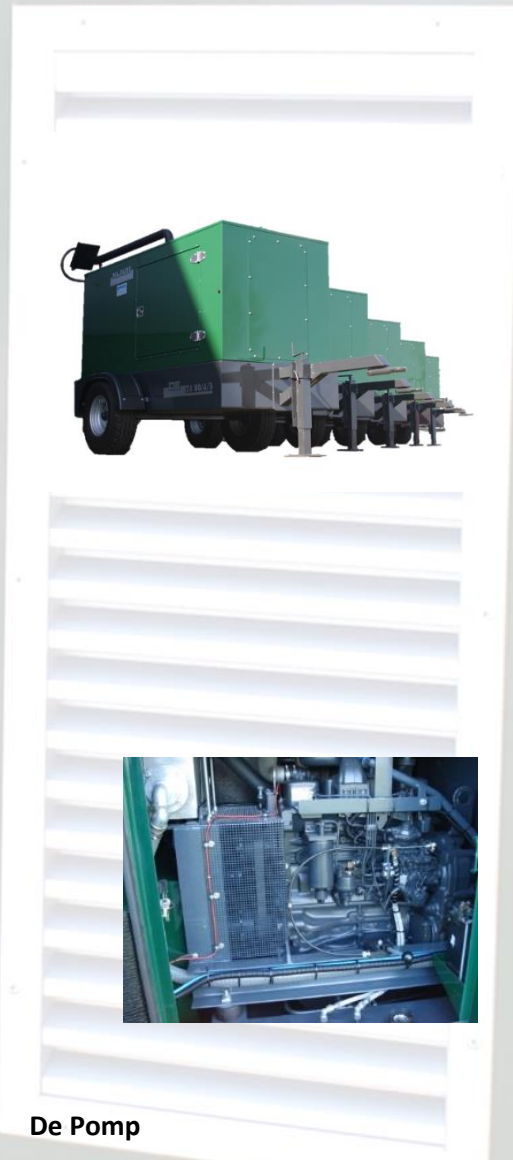

De Pomp

In de Najade installaties heeft u de keuze uit Caprari Mec-MG 80/4/3A, 80/4/4A, 100/2A en 100/3A pompen. Tevens zijn op aanvraag andere merken pompen en vuilwater/mestpompen leverbaar.

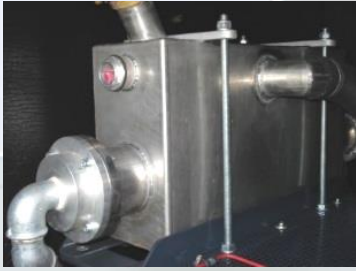

NAJADE

De Beveiliging

De Pompbeveiliging zorgt ervoor dat de motor direct wordt uitgeschakeld als er zich een probleem voordoet. Als bijvoorbeeld een slang klapt of de motor oververhit raakt. De Pompbeveiliging schakelt ook in als de beregening beindigd wordt(als de Haspel binnen is), en de druk wegvalt



Opties:

- Verlichtingsbalk
- Verlichting in omkasting
- Werklamp
- Hydr. Slangentakel
- GSM
- Verhoogd onderstel